ภาษาไทย

คู่มือแนะนำการใช้

โฟมเปลี่ยนสีผม

ชนิดบีบโฟมออกจากขวด

บีบขวดเพื่อให้เนื้อโฟมออกมา กรุณาศึกษารายละเอียดจากคู่มือ

- ★ อ่านรายละเอียดให้ครบถ้วนก่อนใช้
- ★ โฟมเปลี่ยนสีผมอาจก่อให้เกิดอาการแพ้อย่างรุนแรงในบางกรณี
- ★ ควรทดสอบการแพ้ของผิวหนัง (Patch Test - แพทช์เทสต์) ทุกครั้งก่อนใช้

ข้อควรระวัง

1.งดใช้หากมีอาการต่อไปนี้

① เคยมีการแพ้ผลิตภัณฑ์เปลี่ยนสีผมชนิดนี้หรือชนิดอื่นๆ มาก่อน
② เคยเกิดผดผื่น (คัน, เป็นตุ่ม, แดง) หรืออื่นอาการผิดปกติ (หายใจไม่ออก, มึนงง ฯลฯ) ในระหว่างการเปลี่ยนสีผม หรือทันทีภายหลังการเปลี่ยนสีผม
③ รู้สึกผิดปกติบริเวณผิวหนังที่ทำการทดสอบการแพ้ (แพทช์เทสต์)
④ เมื่อหนังศีรษะหรือผิวหนังอยู่ในช่วงมีสภาพบอบบาง และร่างกายอยู่ในช่วงที่มีสภาพอ่อนแอ (เช่น กำลังป่วย, ผู้ป่วยในระยะพักฟื้น, ระหว่างมีประจำเดือน, ตั้งครรภ์ ฯลฯ)
⑤ มีแผล หรือปัญหาผิวหนังบริเวณศีรษะ, ใบหน้า, หรือลำคอ
⑥ มีอาการผิดปกติเกี่ยวกับไต, ระบบเลือด ฯลฯ
⑦ มีอาการผิดปกติเรื้อรัง เช่น มีไข้อ่อนๆ, เมื่อยล้า, ใจสั่น, หายใจไม่ออก, ฟกช้ำ, ผิวหนังแดงเป็นจ้ำๆ, เลือดออกง่าย, ประจำเดือนไม่หยุด ฯลฯ

2.ข้อควรระวังก่อนเริ่มใช้

① ทดสอบการแพ้ของผิวหนัง (แพทช์เทสต์) ล่วงหน้าก่อนการเปลี่ยนสีผม 48 ชั่วโมง (2 วัน) ตามขั้นตอนด้านขวามือทุกครั้ง
แพทช์เทสต์ คือ การทดสอบผิวหนังว่ามีอาการแพ้ต่อน้ำยาเปลี่ยนสีผมหรือไม่ โดยทาน้ำยาที่ผสมแล้วบนผิวหนัง สังเกตอาการหลังทิ้งไว้นาน 30 นาที และอีกครั้งหลัง 48 ชั่วโมง โดยควรทำการทดสอบทุกครั้ง แม้ว่าจะเคยทำการทดสอบแล้วไม่พบความผิดปกติใดๆ ก็ตาม เนื่องจากสภาพร่างกายมีการเปลี่ยนแปลงตลอดเวลา ที่อาจส่งผลให้เกิดอาการแพ้ได้
② ผลิตภัณฑ์นี้ผลิตขึ้นสำหรับใช้กับเส้นผมเท่านั้น ห้ามนำไปใช้กับบริเวณอื่นๆ
③ ห้ามนำไปใช้กับขนคิ้วหรือขนตา เพราะน้ำยาอาจไหลเข้าตา ก่อให้เกิดอันตรายได้
④ ไม่ควรใช้ผลิตภัณฑ์ทันทีหลังการโกน เนื่องจากการโกนอาจก่อให้เกิดบาดแผลเล็กๆ บนผิวหนังซึ่งอาจทำให้ระคายเคืองได้
⑤ ไม่ควรดัดผมในช่วงเวลา 1 สัปดาห์ก่อนและหลังการเปลี่ยนสีผม เพราะอาจทำให้ผมแห้งเสียและสีผมไม่ติดทนนาน

3. ข้อควรระวังระหว่างใช้

① ผสมน้ำยาเปลี่ยนสีผมก่อนใช้ และใช้ทันทีหลังผสมเสร็จ
② ใช้ในสถานที่ที่อากาศถ่ายเทสะดวก
③ ควรสวมถุงมือที่แนบมาในกล่อง
④ ไม่ควรอาบน้ำระหว่างการเปลี่ยนสีผม หรือทำให้ผมเปียกก่อนการเปลี่ยนสีผม เพราะหยดน้ำอาจทำให้โฟมเปลี่ยนสีผมไหลเข้าตาได้
⑤ ระวังไม่ให้ผลิตภัณฑ์เปื้อนใบหน้า, ลำคอ ฯลฯ หากมีโฟมติดอยู่ให้รีบล้างออกด้วยน้ำทันที
⑥ ระวังอย่าให้โฟมหรือน้ำที่ใช้ล้างผมไหลเข้าตา เพราะอาจทำให้ระคายเคืองหรืออักเสบได้ ในกรณีที่โฟมไหลเข้าตา ห้ามขยี้ตาเด็ดขาด ให้ล้างออกทันทีด้วยน้ำธรรมดาหรือน้ำอุ่นเป็นเวลาไม่ต่ำกว่า 15 นาที แล้วรีบพบจักษุแพทย์
⑦ หากเกิดความผิดปกติของผิวหนังระหว่างเปลี่ยนสีผม เช่น ผด, ผื่นแดง, บวม, คัน ฯลฯ หรืออื่นอาการแพ้, หายใจไม่ออก, มึนงง ฯลฯ ให้ล้างโฟมออกทันทีแล้วรีบพบแพทย์
⑧ ในกรณีที่มีอาการผิดปกติภายหลังการเปลี่ยนสีผมให้รีบพบแพทย์ทันที

4. ข้อควรระวังในการเก็บรักษา

① เก็บให้พ้นมือเด็ก
② ห้ามดื่มหรือกลืนน้ำยาเปลี่ยนสีผม
③ ไม่ควรเก็บผลิตภัณฑ์ในที่ที่มีอุณหภูมิสูง หรือโดนแสงแดด

* กรุณาอย่าใช้กับเด็ก

ระมัดระวังไม่ให้โฟมเปลี่ยนสีผมเปรอะเปื้อนเสื้อผ้า, พื้น, พรม, ทำแพง ฯลฯ เพราะเมื่อเลอะแล้วจะลบไม่ออก

คำเตือน !

ห้ามใช้

หากหยดมีอาการแพ้ผลิตภัณฑ์เปลี่ยนสีผมมาก่อน หรือพบอาการผิดปกติจากการทดสอบอาการแพ้ของผิวหนัง (แพทช์เทสต์)

สอบถามรายละเอียดหรือแนะนำผลิตภัณฑ์
โทร. 0-2655-4483 ฝ่ายบริการลูกค้า
http://web.kao.com/th/liese

ขั้นตอนการทดสอบการแพ้ของผิวหนัง (แพทช์เทสต์)

แพทช์เทสต์ คือ การทดสอบผิวหนังว่ามีอาการแพ้ต่อผลิตภัณฑ์เปลี่ยนสีผมหรือไม่ กรุณาทำแพทช์เทสต์ก่อนการใช้ 48 ชั่วโมงทุกครั้ง แม้ว่าที่ผ่านมาจะเคยทดสอบแล้วไม่พบความผิดปกติใดๆ ก็ตาม เนื่องจากสภาพร่างกายมีการเปลี่ยนแปลงตลอดเวลาที่อาจส่งผลให้เกิดอาการแพ้ได้

1 เตรียมสิ่งของต่อไปนี้

สิ่งของที่มีอยู่ในกล่องผลิตภัณฑ์	สิ่งของที่ต้องเตรียมต่างหาก

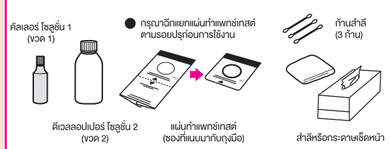

2 เตรียมน้ำยาสำหรับการทำแพทช์เทสต์

1. เทคัลเลอร์ โซลูชั่น 1 ผ่านก้านสำลีให้หยดลงบนหลุมทำแพทช์เทสต์
   - ★ ลิเช่ ครีมมี่ บับเบิ้ล คัลเลอร์ ทุกเฉดสี (ยกเว้นสี Natural Black) ให้หยด 1 หยด และเทดีเวลลอปเปอร์ โซลูชั่น 2 ผ่านก้านสำลีใหม่ ลงบนหลุม 2 หยด
   - ★ ลิเช่ ครีมมี่ บับเบิ้ล คัลเลอร์ สี Natural Black ให้หยด 2 หยด และเทดีเวลลอปเปอร์ โซลูชั่น 2 ผ่านก้านสำลีใหม่ ลงบนหลุม 3 หยด
   * เทน้ำยาผ่านก้านสำลีลงบนหลุมอย่างช้า ๆ
2. ใช้ก้านสำลีใหม่ผสมให้เข้ากัน

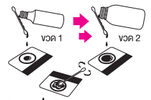

3 ทาที่ด้านในของแขน ทิ้งเอาไว้ 48 ชั่วโมง

- เมื่อผสมน้ำยาแล้ว ให้ใช้ส่วนปลายของก้านสำลีระบายน้ำยาเป็นวงกลมบางๆ ขนาดประมาณเหรียญ 5 บาท ตรงบริเวณด้านในของแขน (ตามภาพ) แล้วปล่อยให้แห้งตามธรรมชาติ
- ปล่อยทิ้งไว้เป็นเวลา 48 ชั่วโมง (กรุณารักษาเวลาอย่างเคร่งครัด)

★ ผิวหนังบริเวณที่ระบายน้ำยาอาจจะมีสีม่วง, น้ำตาลแดง, หรือสีอื่น แต่จะหายไปเองหลังจากอาบน้ำตามปกติเป็นเวลา 2-3 วัน
★ ระหว่างทำการทดสอบควรระวังอย่าให้น้ำยาที่เต้มไว้เปื้อนเสื้อผ้า
★ หากบริเวณที่ทาไม่แห้งหลังจากทาไปแล้ว 30 นาที ให้ซับออกเบาๆ ด้วยกระดาษเช็ดหน้า
★ เพื่อให้ได้ผลจากการทดสอบที่แน่ชัด ไม่ควรทำให้บริเวณที่ทดสอบเปียกชื้น ไม่ถู หรือปิดทับ และไม่ควรอาบน้ำในวันที่ทำการทดสอบ หากหลีกเลี่ยงไม่ได้ ไม่ควรทำให้บริเวณที่ทดสอบเปียก

4 สังเกตตำแหน่งที่ทำแพทช์เทสต์ 2 ครั้ง

1) สังเกตครั้งแรกหลังทาน้ำยาแล้ว 30 นาที
2) สังเกตอีกครั้งหลังทาน้ำยาไปแล้ว 48 ชั่วโมง

★ หากมีอาการผื่นแดง คัน ผิวหนังพุพอง อักเสบ หรืออาการผิดปกติบนผิวหนัง ห้ามถู ให้ล้างออกทันที และห้ามใช้ผลิตภัณฑ์โดยเด็ดขาด
★ หากพบอาการผิดปกติดังกล่าวระหว่างทำการทดสอบ ควรหยุดทดสอบทันที ให้ล้างออกและห้ามทำการเปลี่ยนสีผม

5 หากไม่เกิดความผิดปกติใดๆ ภายหลัง 48 ชั่วโมง สามารถใช้ผลิตภัณฑ์ได้

ในกรณีที่ทำแพทช์เทสต์แล้วพบอาการผิดปกติ กรุณาปรึกษาศูนย์บริการสอบถามรายละเอียดเกี่ยวกับสินค้า

อาการแพ้ผลิตภัณฑ์เปลี่ยนสีผม คือ อาการคัน, บวม, แดง, เกิดตุ่ม ขึ้นบริเวณหนังศีรษะ, ไรผม, ใบหน้า, ลำคอ ซึ่งรวมถึงอาการคันเพียงอย่างเดียวด้วย การใช้ผลิตภัณฑ์เปลี่ยนสีผมโดยไม่ทราบว่ามีอาการแพ้หรือใช้ผลิตภัณฑ์ซ้ำเพราะเห็นว่ามีอาการแพ้ไม่มากอาจก่อให้เกิดการแพ้อย่างรุนแรง (เกิดผดผื่นขึ้นทั้งตัว, หายใจไม่ออก ฯลฯ) อย่างกะทันหันได้ หากเคยมีประวัติการแพ้หรือมีอาการคันแม้เพียงเล็กน้อย ห้ามใช้โดยเด็ดขาด

คำแนะนำ

เตรียมตัวก่อนเริ่มใช้

- เพื่อให้ได้ประสิทธิภาพสูงสุด ควรใช้ในห้องอุณหภูมิปกติ (20-30˚C) เพราะอุณหภูมิที่สูงหรือต่ำเกินไปจะมีผลต่อการติดสีและการเกิดฟอง
- ห้ามอาบน้ำระหว่างใช้
- กรุณาใช้ในสถานที่ที่มีอากาศถ่ายเทโดยสะดวก
- ต้องใช้กับผมที่แห้งเท่านั้น!

- ถอดแว่นตา, คอนแทคเลนส์, ต่างหู, แหวน, สร้อยคอ ฯลฯ ออก
- ปูกระดาษหนังสือพิมพ์ ฯลฯ เพื่อป้องกันพื้นเลอะ (โฟมเปลี่ยนสีผมเมื่อเลอะแล้วจะล้างไม่ออก)
- อย่าใช้หวีหรือกิ๊บติดผมที่ทำจากโลหะ

เตรียมตัวก่อนเริ่มใช้ ดูแลเส้นผมซะหน่อย

- สระผมล่วงหน้าก่อนทำ 1 วัน พยายามล้างสิ่งสกปรก, ผลิตภัณฑ์จัดแต่งทรงผมทุกชนิด เช่น โฟม, เจล, สีย้อมผมชนิดชั่วคราว ฯลฯ ออกให้สะอาดหมดจด โดยระวังอย่าให้เกิดบาดแผลที่หนังศีรษะ
- หากไม่สามารถหลีกเลี่ยงการสระผมในวันที่จะทำการเปลี่ยนสีผมได้ กรุณาทำผมให้แห้งสนิทก่อนทำการเปลี่ยนสีผม เพราะเส้นผมที่เปียกอาจทำให้ไหลไหลเข้าตา และประสิทธิภาพในการเปลี่ยนสีลดลง
- หากต้องการดัดผม ควรทำการเปลี่ยนสีผมก่อนล่วงหน้าอย่างน้อย 1 สัปดาห์
- ★ หวีผมก่อนเริ่มการเปลี่ยนสีผม เพื่อป้องกันเส้นผมพันกัน

1 สำรวจว่ามีสิ่งเหล่านี้ครบหรือไม่

สิ่งของที่มีอยู่ในกล่องผลิตภัณฑ์

สิ่งของที่ต้องเตรียมต่างหาก

2 เตรียมตัวเองให้พร้อม

- เปลี่ยนเสื้อผ้า โดยเลือกแบบที่สามารถถอดออกจากด้านหน้าและเลอะได้ จากนั้นพันผ้าคลุมหรือผ้าขนหนูรอบคอ
- หวีผม อย่าให้ผมพันกัน
- ทาครีมบำรุงผิวบริเวณใบหน้า, หน้าผาก, ไรผม, ใบหู, ต้นคอ, แขน ฯลฯ เพื่อให้น้ำยาที่เปื้อนสามารถล้างออกได้ง่าย
- ★ ระวังไม่ให้ครีมบำรุงผิวติดเส้นผม เพราะจะทำให้ประสิทธิภาพในการเปลี่ยนสีลดลง

★ ไม่ใช่ผลิตภัณฑ์สำหรับปกปิดผมขาวที่ขึ้นใหม่
★ ไม่ผสมน้ำยาเปลี่ยนสีผมกับน้ำยาสีอื่น เพราะจะทำให้สีที่ได้ไม่เป็นธรรมชาติ
★ หากใช้กับผมที่ผ่านการกัดสีอย่างรุนแรง หรือผมที่เสียโทนสีที่ได้จากการเปลี่ยนสีผมอาจแตกต่างกัน

โฟมเปลี่ยนสีผม ใช้ยังไงน้า?

1 ผสมน้ำยาเปลี่ยนสีผม

* น้ำยาเปลี่ยนสีผมที่ผสมแล้วจะมีสีแตกต่างกันไป ซึ่งไม่เกี่ยวกับสีผมที่จะได้

1 เปิดฝาขวดดีเวลลอปเปอร์ โซลูชั่น 2 (Developer Solution 2) (ขวด 2) จากนั้นเทคัลเลอร์ โซลูชั่น 1 (Color Solution 1) (ขวด 1) ลงไปให้หมดขวด ปิดด้วยฝาเดิมให้แน่น (ตามภาพ)

★ อย่าผสมทรีทเมนท์ลงในขวด

★ อย่าเพิ่งปิดขวดด้วยฝาสำหรับทำโฟมเด็ดขาด

2 ผสมน้ำยาให้เข้ากัน โดยการคว่ำขวดขึ้นลงช้าๆ ประมาณ 5 ครั้ง

คว่ำขวดขึ้นลงช้าๆ ประมาณ 1 วินาที 5 ครั้ง

ระวังอย่าเขย่าแรงๆ
จนน้ำยาในขวดเป็นฟอง เพราะจะทำให้บีบออกมาเป็นเนื้อโฟมเหลว

3 เปิดฝา แล้วเปลี่ยนฝาขวดเป็นฝาสำหรับทำโฟม ปิดให้แน่น

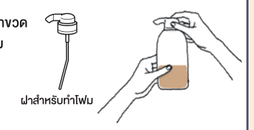

ระวัง !
- ● ใช้ทันทีหลังจากผสมน้ำยาเสร็จแล้ว ถ้าทิ้งไว้นานเกิน 60 นาที น้ำยาจะหมดประสิทธิภาพ ไม่สามารถนำมาใช้ได้

2 เตรียมพร้อมจะชโลมโฟมแล้วนะ

เพื่อไม่ให้น้ำยาเปื้อนมือให้ สวมถุงมือ ตั้งขวดให้ตรง แล้วบีบตรงกลางขวด

ระวัง !

ถ้าน้ำยาไหลเยิ้มหรือบีบออกมาเป็นน้ำ

อย่านำโฟมที่เป็นน้ำยาไหลเยิ้มหรือบีบออกมาเป็นน้ำมาใช้ เพราะอาจทำให้ไหลเข้าตา

หากมีฟองเกิดขึ้นในขวด ▶ ตั้งขวดให้ตรงแล้วบีบเบาๆ ตรงกลางขวดลงบนฝ่ามือทีละนิด ประมาณ 3-4 ครั้ง จะบีบออกมาเป็นโฟมได้เต็มอุ้งมือเหมือนเดิม

ห้ามเอียงขวดมากเกินไป ▶ จะทำให้บีบออกมาเป็นโฟมยาก ให้ตั้งขวดให้ตรง

ผลิตภัณฑ์ 1 กล่อง มีปริมาณที่ใช้ได้เพียงพอกับผมยาวระดับปานกลาง (คลุมไหล่)

ระวังอย่าให้โฟมเข้าตา

3 สนุกกับโฟมได้แล้ว ลุย! ทำตอนผมแห้งนะ

<ชโลมโฟมชุ่มๆ ทั่วศีรษะให้เสร็จภายใน 20 นาที>

ระวัง !
- ● ระวังอย่าให้โฟมเข้าตา
- ● ไม่ขยี้หนังศีรษะแรงเกินไป
- ● ระวังโฟมเลอะเปรอะเปื้อนพื้นหรือกำแพง เพราะไม่สามารถลบออกได้
- ● ในกรณีที่โฟมสัมผัสผิวหนังให้รีบเช็ดออกด้วยกระดาษเช็ดหน้าที่เตรียมไว้ชุบน้ำหมาดๆ

1 ชโลมโฟมปริมาณมากพอให้ชุ่มๆ ทั่วศีรษะ

ปริมาณที่แนะนำ เพิ่มปริมาณได้ตามความเหมาะสมขณะใช้จริง หากใช้ปริมาณน้อยเกินไป อาจทำให้สีผมไม่สม่ำเสมอทั่วทั้งศีรษะ

- ● ผมยาวปานกลาง (คลุมไหล่) — ควรใช้ให้หมดขวด
- ● ผมสั้นระดับคาง — ควรใช้ปริมาณ 3/4

ใช้จนถึงเส้นประที่แสดงบนขวด

แบ่งผมเป็นส่วนซ้ายและขวา แล้วชโลมโฟมลงบนผม

อย่าบีบเนื้อโฟมจากขวดลงบนเส้นผมโดยตรง
โฟมอาจไหลเข้าตาหรือเปรอะเปื้อนเสื้อผ้าได้

เมื่อชโลมโฟมลงบนผม เนื้อโฟมอาจชืมหายไป ให้ใส่โฟมเพิ่มพร้อมนวดขยี้เบาๆ ไปเรื่อยๆ จนทั่วศีรษะจะช่วยทำให้สีผมสม่ำเสมอมากขึ้นและติดดีขึ้น

2 ใช้นิ้วนวดและขยี้เบาๆ จะได้โฟมเนื้อละเอียด

ใช้นิ้วนวดและขยี้เบาๆ จนโฟมกระจายชุ่มทั่วศีรษะถึงด้านในและโคนผม

เคล็ดลับ
นวดจนรู้สึกว่าเนื้อโฟมเหนียวข้นขึ้น

ระวังอย่าให้ผมพันกัน
- ● ห้ามใช้ฝ่ามือนวดหรือขยี้แรงๆ
- ● หลังจากที่ยกมือพักบนศีรษะ ห้ามนวดหรือขยี้แรงๆ

3 พักโฟมไว้บนผม

ให้เนื้อโฟมละเอียดติดผมให้ทั่วศีรษะ

เคล็ดลับ
ชโลมโฟมให้ชุ่มรวมทั้งบริเวณโคนผมและไรผม

หากโฟมยังไม่พอให้เติมโฟมเพิ่ม
หากใช้ปริมาณน้อยเกินไปอาจทำให้สีผมไม่สม่ำเสมอ

4 พักโฟมไว้บนผมประมาณ 20 นาที

1 เช็คให้ดี
- ● มีผมพันกันหรือไม่ ?
  ▼
  ลองใช้นิ้วสางดู
- ● มีโฟมติดตามใบหน้า, ใบหู, ต้นคอ, แขน ฯลฯ หรือไม่?
  ▼
  ถ้ามีให้รีบเช็ดออก เพราะถ้าทิ้งไว้นานจะลบสีออกได้ยาก

2 พักทิ้งไว้
ถ้ามีสภาพผมแบบนี้ ควรพักผมเพิ่ม 5-10 นาที
- ● สีของเส้นผมเดิมเป็นสีเข้มอยู่แล้ว
- ● เส้นผมมีลักษณะย้อมยาก เช่น ผมแข็ง เส้นใหญ่ ฯลฯ

* เนื้อโฟมอาจหายไปในระหว่างการพัก ซึ่งจะไม่ส่งผลต่อเฉดสีผมแต่อย่างใด

ถ้ามีสีไหลเยิ้มในระหว่างการพักผม ให้นวดซ้ำอีกครั้งจนเป็นโฟม

5 หลังจากสระผมสะอาดเสร็จแล้ว ให้ใช้ ลิเช่ ทรีทเมนท์ ชนิดล้างออก ที่แนบมา เพื่อบำรุงผมหลังทำสี

① หลังทิ้งไว้ให้ครบตามเวลา ล้างออกด้วยน้ำอุ่นหรือน้ำธรรมดา โดยใช้นิ้วมือสางผมเบาๆ
② ล้างโฟมออกจนสะอาด สระผมด้วยแชมพู 2 ครั้ง พยายามสระให้สะอาดหมดจด
③ หลังจากสระพมสะอาดเสร็จแล้ว ให้ใช้ ลิเช่ ทรีทเมนท์ ชนิดล้างออก ที่แนบมา เพื่อบำรุงพมหลังทำสี
- ● ระวังไม่ให้น้ำล้างผมเข้าตา
- ● หลังจากนั้นให้เป่าผมให้แห้งสนิท

สีติดผิวซะแล้ว! ทำไงดี!?

ไม่ควรถูผิวหนังแรงๆ เพราะอาจทำให้เกิดอาการอักเสบ ล้างออกตามขั้นตอนต่อไปนี้

1) ทาผลิตภัณฑ์ทำความสะอาดเครื่องสำอางลงบริเวณที่เลอะสี* เช็ดออกด้วยกระดาษเช็ดหน้า
2) ใช้สบู่ก้อนทำให้เกิดฟอง แล้วล้างออกให้สะอาด หากยังไม่ออก ลองตีฟองสบู่ลงบนผ้าขนหนูที่ทำจากผ้าฝ้าย
3) นวดไปมาเบาๆ แล้วล้างให้สะอาด

หากไม่มีผลิตภัณฑ์ทำความสะอาดเครื่องสำอางหรือสบู่ก้อน สามารถใช้โฟมล้างหน้าหรือครีมอาบน้ำที่ใช้ตามปกติได้ ระวังอย่าให้เข้าตา

* หากปฏิบัติตามขั้นตอนนี้แล้ว สียังคงเหลืออยู่ ให้อาบน้ำหรือสระผมตามปกติ สีจะจางไปเองในไม่กี่วัน

ข้อควรระวังที่ต้องจำให้ขึ้นใจ

① น้ำยาเปลี่ยนสีผมที่เหลืออยู่จะหมดประสิทธิภาพ กรุณาล้างทิ้ง
② อย่าทิ้งน้ำยาที่ผสมแล้วเอาไว้ เพราะจะก่อให้เกิดก๊าซทำให้มีแรงดันฝาขวด

- ★ น้ำยาเปลี่ยนสีผมที่เหลืออยู่และบรรจุภัณฑ์ทั้งหมดไม่สามารถนำกลับมาใช้ได้อีก
- ★ กรุณาล้างขวดและฝาด้วยน้ำ ก่อนนำไปทิ้ง
- ★ ระวัง! กรณีต่อไปนี้ อาจทำให้สีเปรอะเปื้อนเสื้อผ้า, หมวก หรือปลอกหมอนได้
- ● หากล้างผมไม่สะอาด เมื่อผมเปียก เช่น มีเหงื่อออกมาก, เปียกฝน, ว่ายน้ำ, หลังสระผมจะทำให้สีที่ค้างอยู่ไหลออกมาเปรอะเปื้อนได้
- ● หลังใช้ผลิตภัณฑ์บำรุงเส้นผมปริมาณมาก เช่น ยาปลูกผม, โฟมจัดแต่งทรงผม ฯลฯ

Liese is a trademark of Kao Corporation Japan

สีของโฟมและน้ำยาเปลี่ยนสีผมเป็นเพียงภาพประกอบ อาจมีความแตกต่างจากสีจริงของผลิตภัณฑ์